COESIONE ITALIA 21-27 LOMBARDIA | Finanziato dall'Unione europea NextGenerationEU | MINISTERO del LAVORO e delle POLITICHE SOCIALI | Italiadomani PIANO NAZIONALE DI RIPRESA E RESILIENZA | Regione Lombardia

CORSO IFTS • 2026 ~ 2027

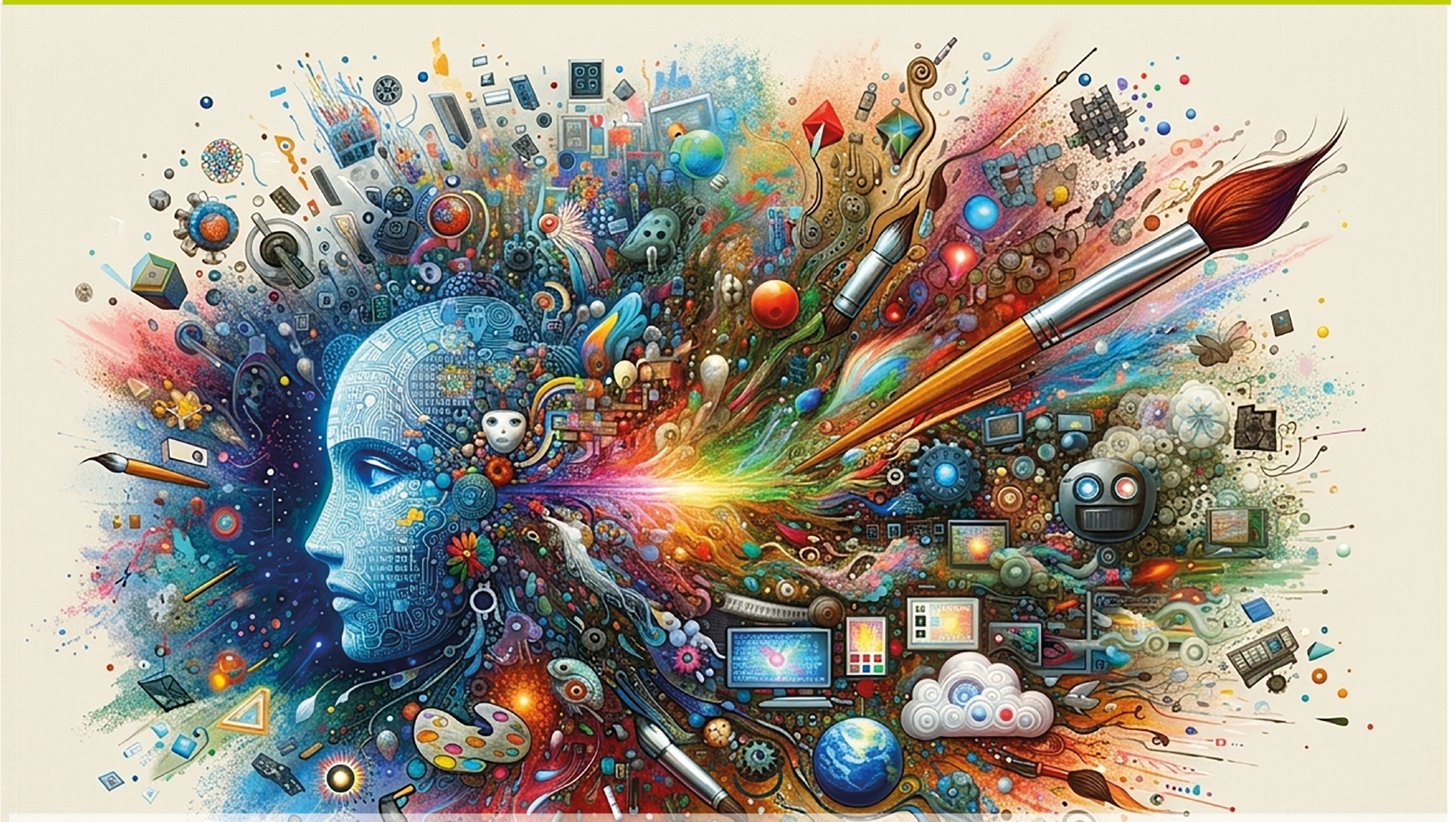

TECNICHE di ELABORAZIONE MULTIMEDIALE con SISTEMI di INTELLIGENZA ARTIFICIALE

Ente Capofila **IIS Sant'Angelo Lodigiano**

Erogato con la collaborazione di **CFP CANOSSA ~ CFP CALAM**

OPEN DAY
5 OTTOBRE 2026
ORE 17

- *CORSO POST DIPLOMA **GRATUITO***
- *1000 ore di cui 430 DI STAGE in AZIENDA*
- *DOCENTI dal MONDO del LAVORO e UNIVERSITÀ*
- *TASSO di OCCUPAZIONE oltre il 70% a 6 MESI del TERMINE DEL CORSO*
- *DESTINATARI: residenti o domiciliati in LOMBARDIA con DIPLOMA di MATURITÀ o DIPLOMA PROFESSIONALE*

AVVIO PREVISTO ENTRO FINE OTTOBRE

LICEO ARTISTICO STATALE "CALLISTO PIAZZA" - LODI | UNIVERSITÀ DI PAVIA | CITTÀ DI LODI | CONFCOMMERCIO IMPRESE PER L'ITALIA MILANO · LODI · MONZA E BRIANZA | MCI Brand Appeal

CFPCANOSSA
Via XX Settembre 9 - Lodi
Tel. 0371 564105
mail: serviziformazione@cfpcanossa.org
www.cfpcanossa.org

CFP CALAM
Via delle Orfane 16 - Lodi
Tel. 0371 412297
mail: info@calamcfp.it
www.calamcfp.it